

Etude préalable du Château de Candie

COMMUNE : Toulouse (31)

MISSION : Etude préalable à la restauration (réalisée en sous-traitance pour le cabinet Virginie LUGOL)

MAITRE D'OUVRAGE : Mairie de Toulouse

ANNÉE DE RÉALISATION : 2023

SURFACE : 1 100 m²

MONTANT DES TRAVAUX : en cours

SPÉCIFICITÉS : Inscrit MH en totalité

Candie est un vaste domaine qui comprend, outre les bâtiments de la ferme, un château médiéval et sa chapelle. Le château est un bâtiment massif de plan carré, flanqué aux angles par une petite tour carrée et deux échauguettes, et entouré de douves. Il est inscrit dans l'Inventaire Supplémentaire des Monuments Historiques dans sa totalité.

L'essentiel du bâti date du XIII^{ème} et du XIV^{ème} siècle mais il a été remanié au cours du XVII^{ème} siècle.

De nos jours, le domaine de Candie est exploité par la Mairie de Toulouse qui y produit du vin, respectant ainsi une tradition vieille de plusieurs siècles.



Façade Sud du Château – état actuel



Façade Sud - Diagnostic



Croisée XVIIème rebouchée



Culot sculpté dans le porche



Porte XIIIème

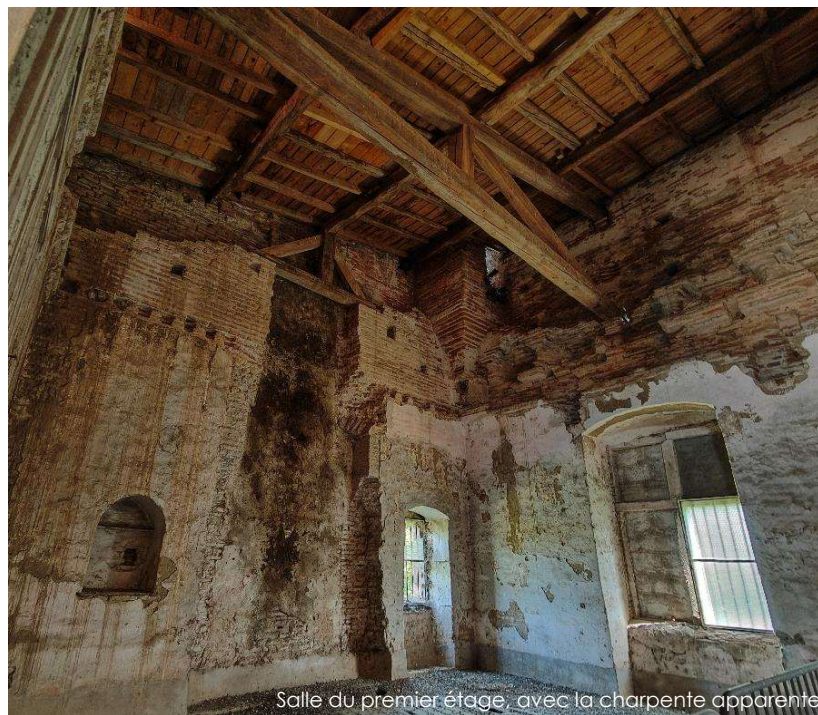

Salle du premier étage, avec la charpente apparente



Barriques en bois au rez-de-chaussée